

POHLED Z JIHOVÝCHODU

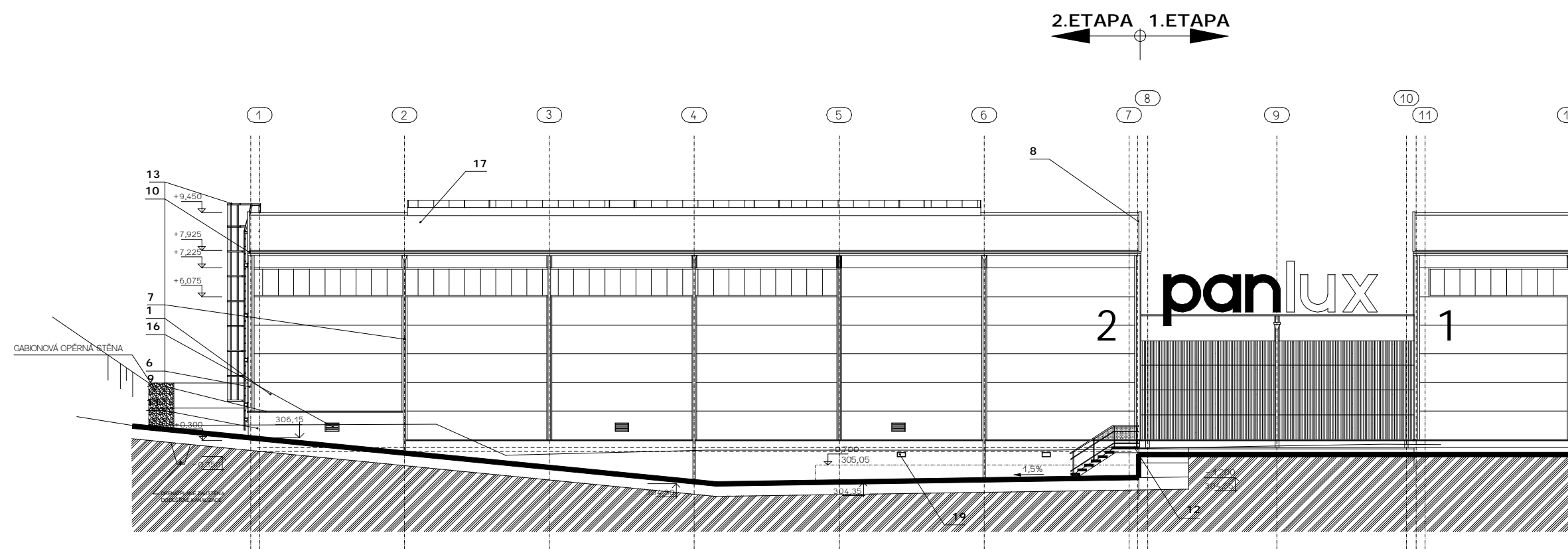

POHLED Z JIHOZÁPADU

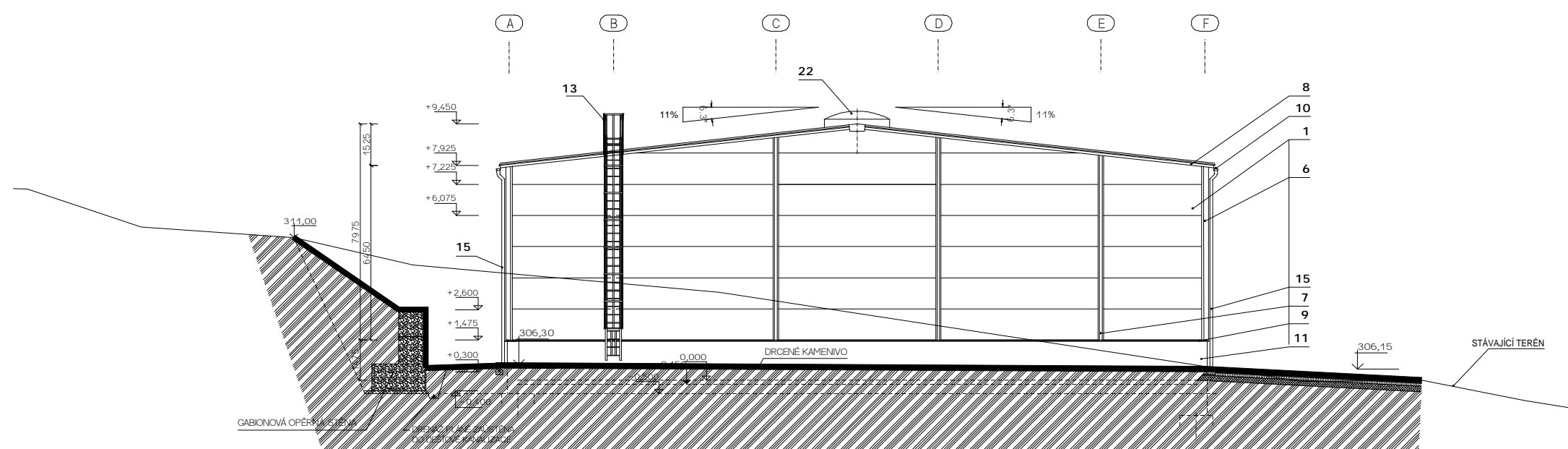

0,000 = 305,750 m.n.m.

TATO DOKUMENTACE NENÍ URČENA PRO REALIZACI STAVBY. SVÉVOLNÉ ÚPRAVY A ZMĚNY NAVRŽENÝCH KONSTRUKCÍ, PRVKŮ, POSTUPŮ VČ. NAVRŽENÝCH MATERIÁLŮ A TECHNOLOGIÍ JSOU NA ZODPOVĚDNOSTI REALIZÁTORA DÍLA.

Tento výkres požívá ochrany dle zákona č.35/1965 Sb. ve znění pozdějších změn a doplňků v zák. č. 89/1990 Sb. a zák. č. 121/2000 Sb. (autorský zákon).
Originál tohoto výkresu a návrh řešení na něm zobrazený je duševním majetkem projektanta. Má povahu duševního tajemství dle ustanovení § 17 Obchodního zákoníku.
Výkres nesmí být - vyjma zřejmého účelu, pro nějž byl pořízen - používán, kopírován ani reprodukován bez písemného souhlasu projektanta a žádným jiným způsobem poskytnut třetí osobě bez souhlasu autora, nebo jinak zneužit.

VYPRACOVAL	PROJEKTANT	GENERÁLNÍ PROJEKT.	Ing. F. Harmach - HarPro Palackého 103, 387 01 Volyně tel.: 383 372 942 IČO 126 14 157 DIČ CZ5709041492
Ing. Harmach	Ing. Harmach	Ing. Harmach	
INVESTOR	Panlux s.r.o., Kladruhy 108, 415 01 Teplice,		
<input type="checkbox"/> STAVEB. ARCH.	NÁZEV STAVBY Revitalizace areálu fy. Panlux, výrobní a skladová hala 1. a 2.et SO 101 - 2 SKLADOVÁ HALA 2. et		PARÉ
<input type="checkbox"/> KONSTRUKCE			DATUM 04/2015
<input type="checkbox"/> ÚSTR.VYTÁPĚNÍ			ZMĚNA
<input type="checkbox"/> VĚTRÁNÍ			STUPĚN d s p
<input type="checkbox"/> ZDRAV. INSTAL.			FORMÁT 4 x A4
<input type="checkbox"/> ELEKTRO			MĚŘÍTKO 1: 200
<input type="checkbox"/> POŽÁR. OCHR.			
<input type="checkbox"/>	OBSAH VÝKRESU		ČÍSLO ZAKÁZKY
<input type="checkbox"/> TECHNOL. ČÁST	POHLEDY 2		Č. VÝKRESU
			10 - 2014
			D.1.1.2.26